Temakart - Friluftsliv - sommerruter

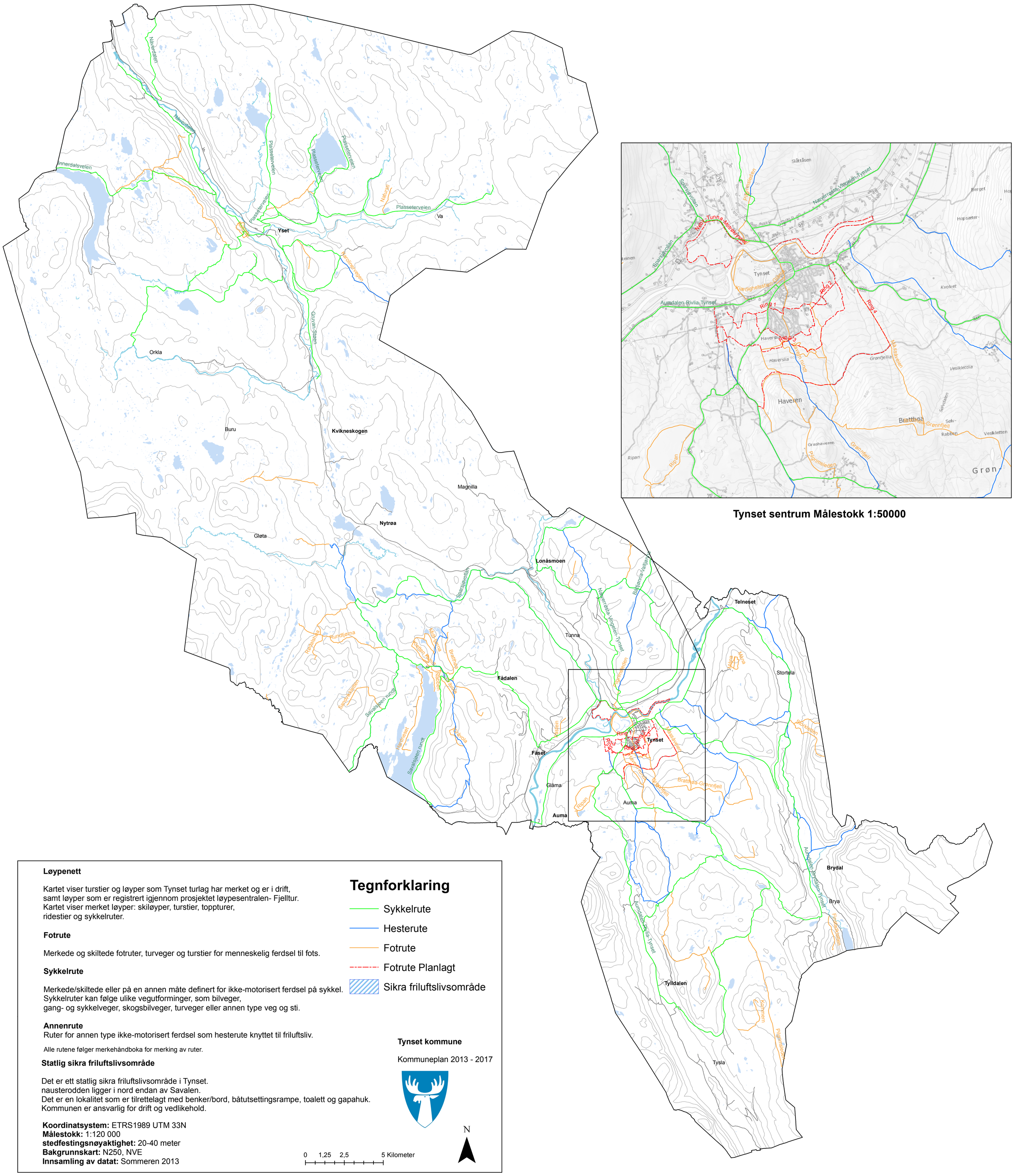

Løypenett

Kartet viser turstier og løyper som Tynset turlag har merket og er i drift, samt løyper som er registrert igjennom prosjektet løypesentralen- Fjelltur. Kartet viser merket løyper: skiløyper, turstier, toppturer, ridestier og sykkelruter.

Fotrute

Merkede og skiltede fotruter, turveger og turstier for menneskelig ferdsel til fots.

Sykkelrute

Merkede/skiltede eller på en annen måte definert for ikke-motorisert ferdsel på sykkel. Sykkelruter kan følge ulike vegutforminger, som bilveger, gang- og sykkelveger, skogsbilveger, turveger eller annen type veg og sti.

Annenrute

Ruter for annen type ikke-motorisert ferdsel som hesterute knyttet til friluftsliv.

Alle rutene følger merkehåndboka for merking av ruter.

Statlig sikra friluftslivsområde

Det er ett statlig sikra friluftslivsområde i Tynset.
nausterodden ligger i nord endan av Savalen.
Det er en lokalitet som er tilrettelagt med benker/bord, båtutsettingsrampe, toalett og gapahuk.
Kommunen er ansvarlig for drift og vedlikehold.

Koordinatsystem: ETRS1989 UTM 33N
Målestokk: 1:120 000
stedfestingsnøyaktighet: 20-40 meter
Bakgrunnskart: N250, NVE
Innsamling av datat: Sommeren 2013

Tynset kommune

Kommuneplan 2013 - 2017