

Landbrukseiendom 0437 - 106/10

Markslog (AR5) 13 klasser

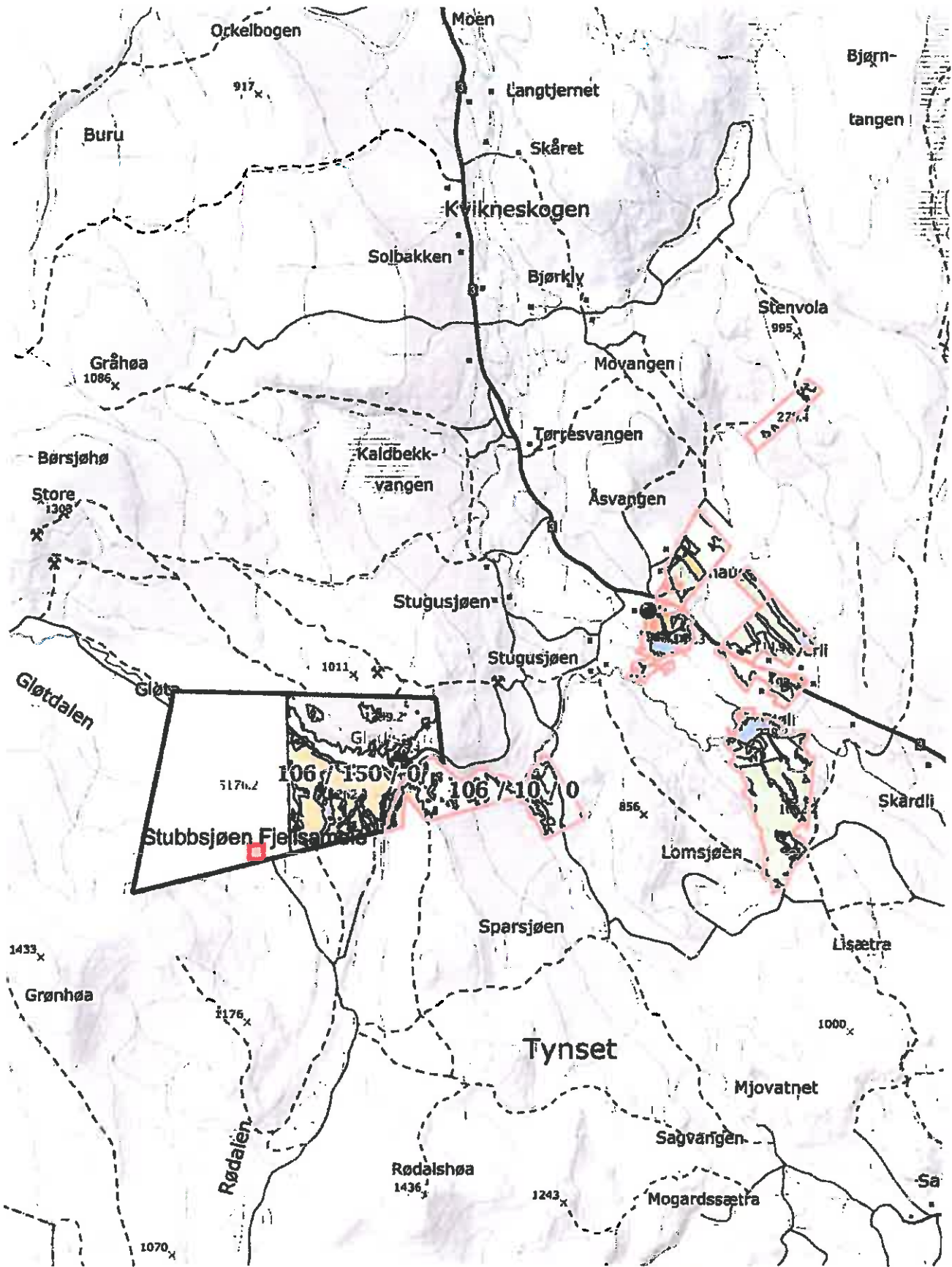

0 500 1500m

Målestokk 1:75000 ved A4 stående utskrift



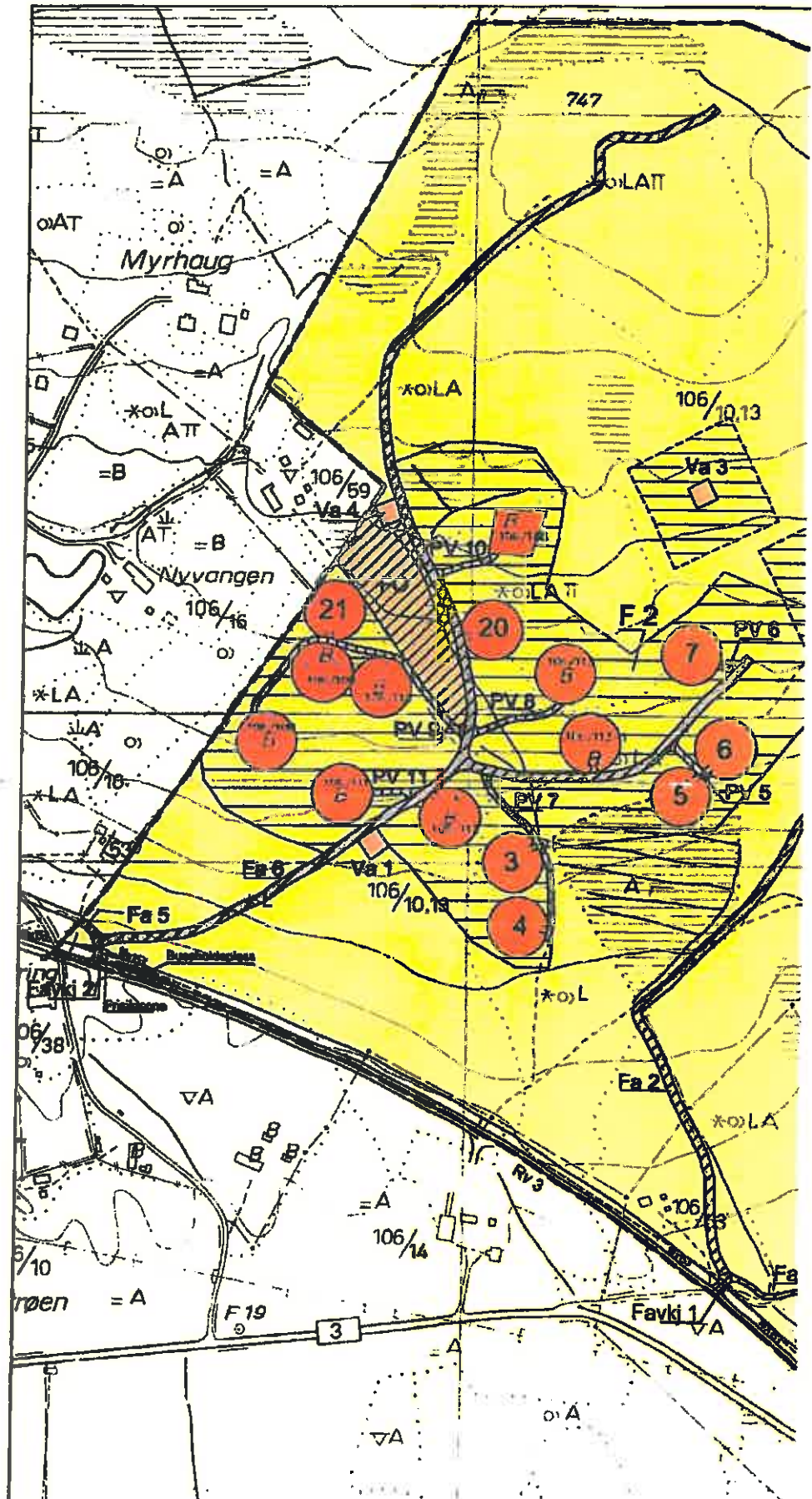

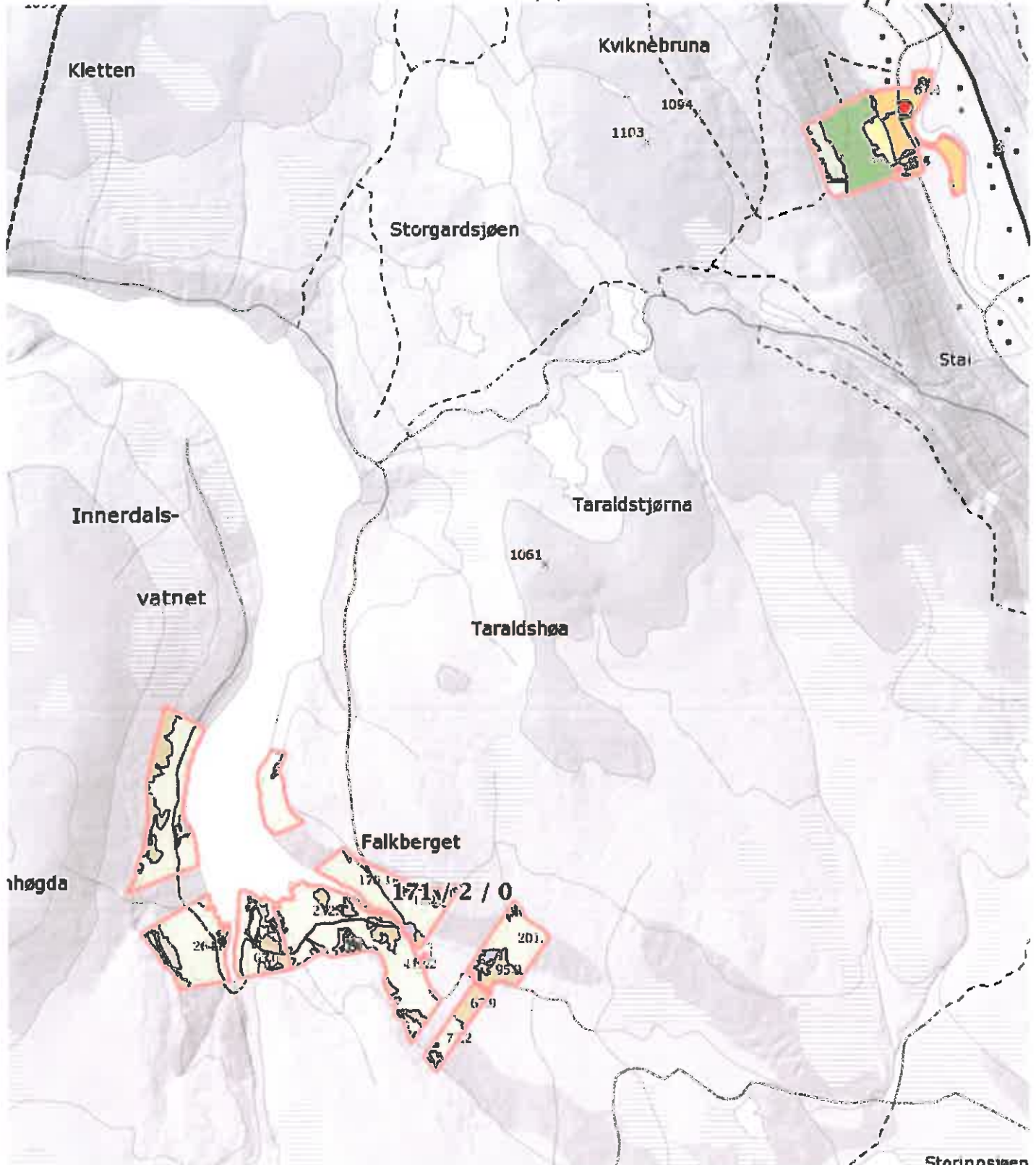

Målestokk 1 : 50000 ved A4 utskrift  
Utskriftdato: 20.02.2017

GÅRDSKART 0437-176/1  
Tilknyttede grunneiendommer:  
176/1 - 171/2 - 193/4



**NIBIO**  
NORSK INSTITUTT FOR  
BIOØKONOMI

**Markslag (AR5) 13 klasser**  
**TEGNFORKLARING**

	Fulldyrka jord
	Overflatedyrka jord
	Innmarksbeite
	Skog av særs høg bonitet
	Skog av høg bonitet
	Skog av middels bonitet
	Skog av lav bonitet
	Uproduktiv skog
	Myr
	Åpen jordrekt fastmark
	Åpen grunnlendt fastmark
	Bebygg, samf, vann, bre
	Ikke klassifisert
<b>Sum:</b>	

**AREALTALL (DEKAR)**

	313.7	
	0.0	
	80.3	<b>394.0</b>
	0.0	
	0.0	
	377.1	
	0.0	
	<b>2637.1</b>	<b>3014.2</b>
	141.8	
	735.7	
	61.8	<b>939.3</b>
	32.9	
	22.5	<b>55.4</b>
	<b>4402.9</b>	<b>4402.9</b>

Kartet viser en presentasjon av valgt type gårdskart for valgt eiendom. I tillegg vises bakgrunnskart for gjenkjenneelse. Arealstatistikken viser arealer i dekar for alle teiger på eiendommen. Det kan forekomme avrundingsforskjeller i arealtallene.

Ajourføringsbehov meldes til kommunen.

- Arealressursgrenser
- Eiendoms grenser

Storinnsjøen

FOT.12.17

Sak 154/17

Vedlegg 2

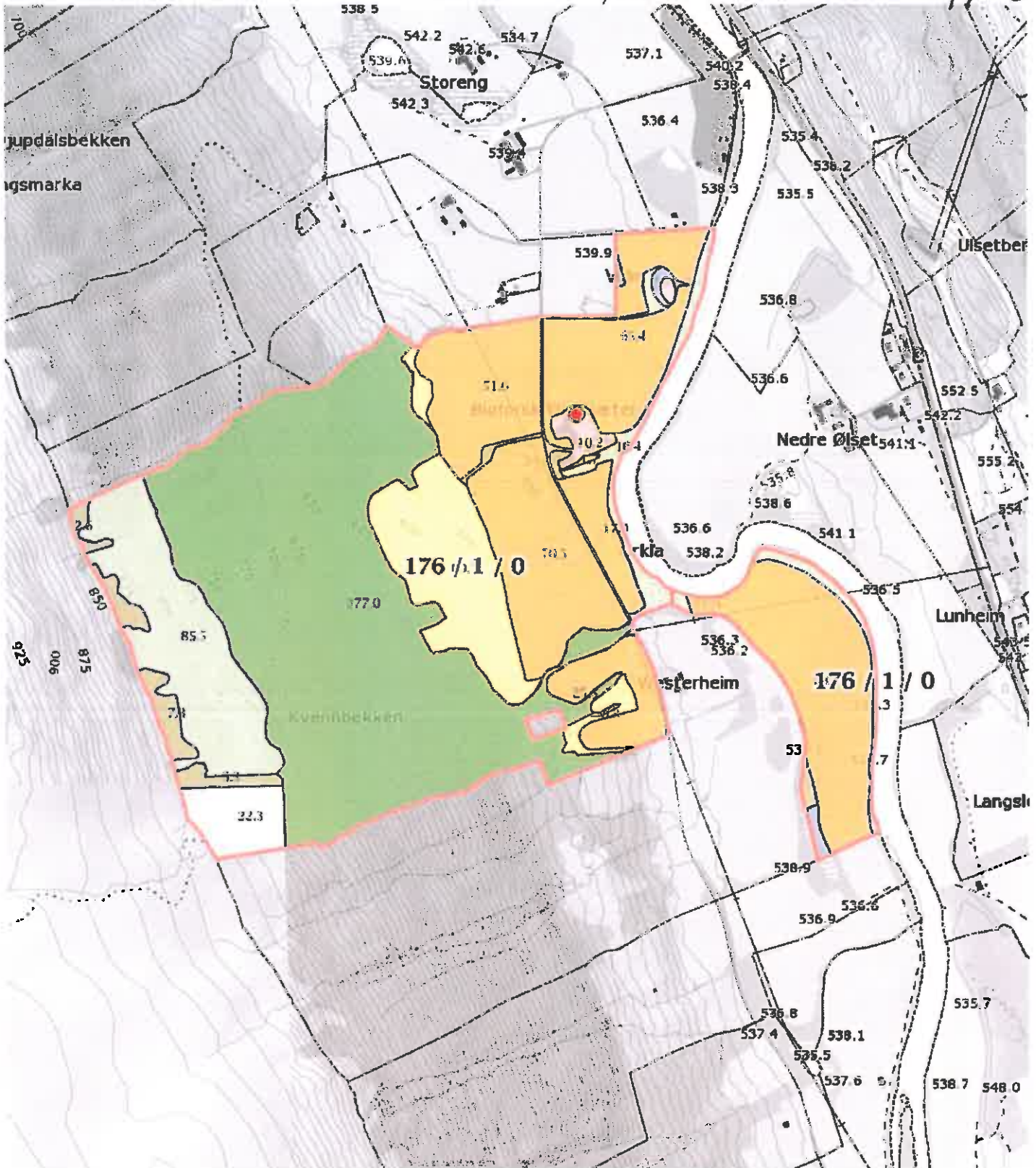

Målestokk 1 : 10000 ved A4 utskrift  
Utskriftsdato: 20.02.2017

GÅRDSKART 0437-176/1

Tilknyttede grunneiendommer:  
171/2 - 176/1 - 193/4

Markslag (AR5) 13 klasser  
TEGNFORKLARING

- II Fulldyrka jord
- III Overflatedyrka jord
- III Innmarksbelte
- S Skog av særst hög bonitet
- H Skog av hög bonitet
- M Skog av middels bonitet
- L Skog av lav bonitet
- I Uproduktiv skog
- Myr
- Åpen jorddekt fastmark
- Åpen grunnlendt fastmark
- Bebyggt, sømf, vann, bre
- Ikke klassifisert

AREALTALL (DEKAR)

II	313.7	
III	0.0	
III	80.3	<b>394.0</b>
S	0.0	
H	0.0	
M	377.1	
L	0.0	
I	2837.1	<b>3014.2</b>
Myr	141.8	
Åpen jorddekt fastmark	735.7	
Åpen grunnlendt fastmark	61.8	<b>939.3</b>
Bebyggt, sømf, vann, bre	32.9	
Ikke klassifisert	22.5	<b>55.4</b>
<b>Sum:</b>	<b>4402.9</b>	<b>4402.9</b>

Kartet viser en presentasjon av valgt type gårdskart for valgt eiendom. I tillegg vises bakgrunnskart for gjenkjenneelse. Arealstatistikken viser arealer i dekar for alle teiger på eiendommen. Det kan forekomme avrundingsforskjeller i arealtallene.

Ajourføringsbehov meldes til kommunen.

- Arealressursgrenser
- Eiendomsgrenser



**NIBIO**

NORSK INSTITUTT FOR  
BIOØKONOMI



Omsøkt parsell - gnr/bnr 124/15 til 118/11

Markslag (AR5) 13 klasser

FOT.12.17

Sak 155/17

Vedlegg

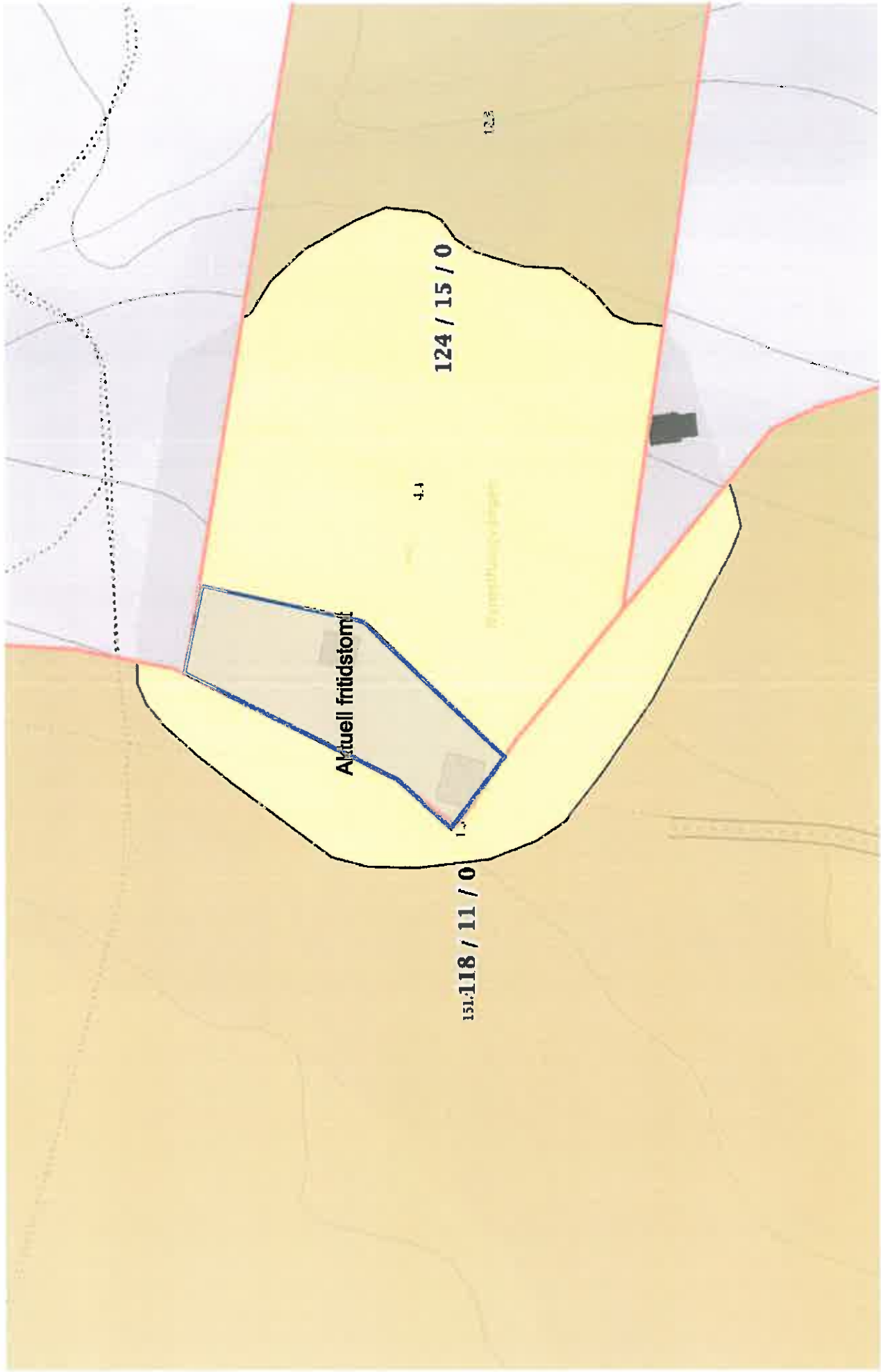

Målestokk 1:750 ved A4 liggende utskrift



Dato: 2017-11-28 15:35:32 - Side 1 av 1

F07.12.17

Søknad 156/17  
MOTTATT

Vedlegg 1

5. SEPT 2017

Jon B. Moen  
Moen Nordre  
2510 Tyllaldalen

Tyllaldalen 03.09.2017

Tynset kommune  
Plan, byggesak og geodata  
2500 Tynset

TYNSET KOMMUNE	
Dato:	07.09.17
Søknadsnr:	17-1168-3
Følgende nr:	33971-17
Ansvar:	19/2 BMB

Deres ref. 17/1168-2



Dokument: 17064480 (17/1168-3)  
VEDR. SØKNAD OM TILLATELSE  
TIL TILJAK VED DAMTJØNNA,  
GNØVENR 19/2 I TYBSET

### Vedr. søknad om gjenoppbygging av bu

Viser til brev fra dere av 24.07.2017, hvor det etterspørres flere opplysninger om bruk av bua som ønskes gjenoppbygd.

Bua ønskes gjenoppbygd på den gamle tomten til Mossbua ved Damtjønnå. Mossbua var en av mange måsåbuer i fjellet, blant annet er Gravsua som ikke ligger langt unna intakt. Buene ble benyttet når det ble fraktet måsa til husdyra ut av måsåvola vinterstid.

På syttitallet ble stallet som står like ved bua gjort i stand til bu for jegere, og leid ut til jakt. Dette huset er nå i en slik forfatning at jeg ønsker å sette opp ei ny tømmerkasse på den gamle tomten til måsåbua.

Planlagt bruk av bua er utleie til jegere og fiskere. Har allerede interesserte leietakere til bua. Mine jakt- og fiskerettigheter i Tyllaldalen leies ut gjennom Tyllaldalen Grunneierlag. Legger også ved et brev fra Tyllaldalen Grunneierlag, skulle det være behov for utdypning av noen opplysninger er det bare å ta kontakt.

Med hilsen

Jon B. Moen



**Tyllidalen Grunneierlag**  
2510 TYLLIDALEN



Dokument: 17084461 (17/1168-3)  
VEDLEGG: BREV FRA  
TYLLIDALEN GRUNNEIERLAG

Tyllidalen 02.09.2017

Tynset Kommune  
Plan, byggesak og geodata  
2500 Tynset

Tyllidalen Grunneierlag ser positivt på Jon B Moens planer om å gjenoppføre ei beboelig bu der gamle Mossbua sto før. Det er et behov for utleiebuer for våre jegere og fiskere, spesielt for de produkter som selges til kunder som ikke har tilknytning til område fra før. Bua blir plassert i et område der det ikke finnes andre leiemuligheter oss bekjent. Bua er ikke til hinder eller sjenanse for annen næring i området.

Tyllidalen Grunneierlag SA

TG disponerer og organiserer ca. 220 000daa, skog og snaufjell på vegne av ca. 120 andelseiere. Vi omsetter jakt og fiske for ca. 400 000,-kr i året. Av dette utbetales utbytte til våre andelseiere årlig. TG er med i fiskekortordningen kalt «Tynsetkortet». En andel av våre produkter selges gjennom Fishspot og Jaktspot.

Tyllidalen Gr.lag  
v/Ola Engen



F07.12.17

Sak 156/17

Vedlegg 2  
(3)

Bilde av husa ved Demtjern

