Fylkesmannens høringsuttalelse – hva vektlegges?

Ellen Nordrum Brøste, rådgiver Areal og klima

Tynset, 26.08.2019

Fylkesmannen i Innlandet

Fylkesmannens rolle

«Fylkesmannen er statens representant i fylket og har ansvar for å følge opp vedtak, mål og retningslinjer fra Stortinget og regjeringen»

- Bindeledd mellom kommunene og sentrale myndigheter
- Ansvar for å ivareta nasjonale og vesentlig regionale interesser

© Fylkesmannen i Innlandet

OEDs høring

- Innspill til NVEs forslag til nasjonal ramme
- Innspill til om det bør fastsettes en nasjonal ramme for vindkraft i Norge

© Fylkesmannen i Innlandet

Fylkesmannens høringsuttalelse

- Naturmangfold
  - Prioriterte arter
  - Utvalgte naturtyper
  - Nasjonalt og regionalt viktige naturtyper
  - Fugl
  - Villrein
  - Øvrig fauna
- Verneområder

© Fylkesmannen i Innlandet

Fylkesmannens høringsuttalelse

- Sammenhengende naturområder
- Landskapshensyn
- Friluftsliv
  - Statlig sikra friluftslivsområder
  - Kartlagte og verdsatte friluftslivsområder
- Landbruksinteresser

© Fylkesmannen i Innlandet

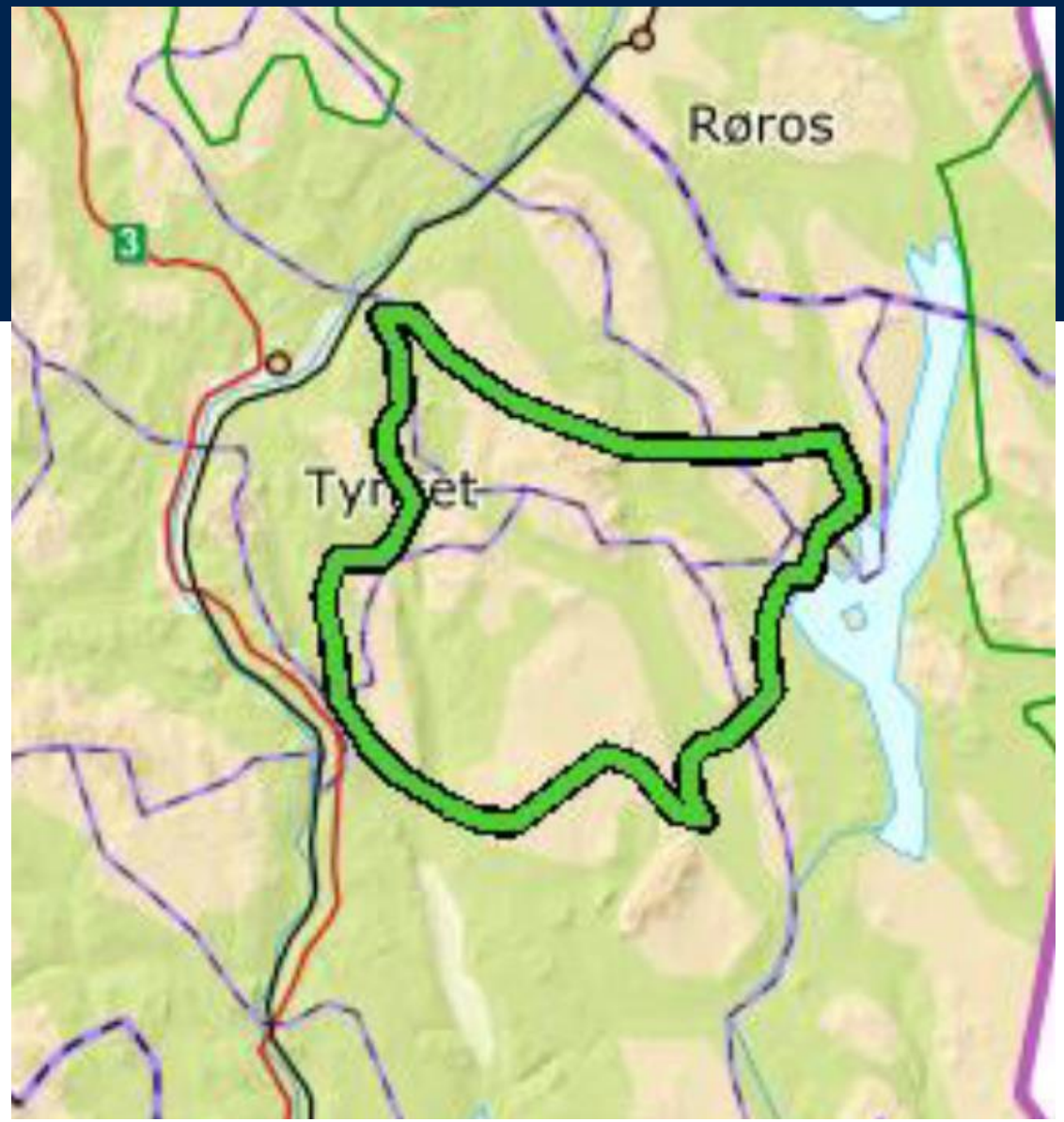
Røros
3

Takk for oppmerksomheten

© Fylkesmannen i Innlandet