# Temakart - Arealressurskart - Landbruk - Dyrka og dyrkbar mark

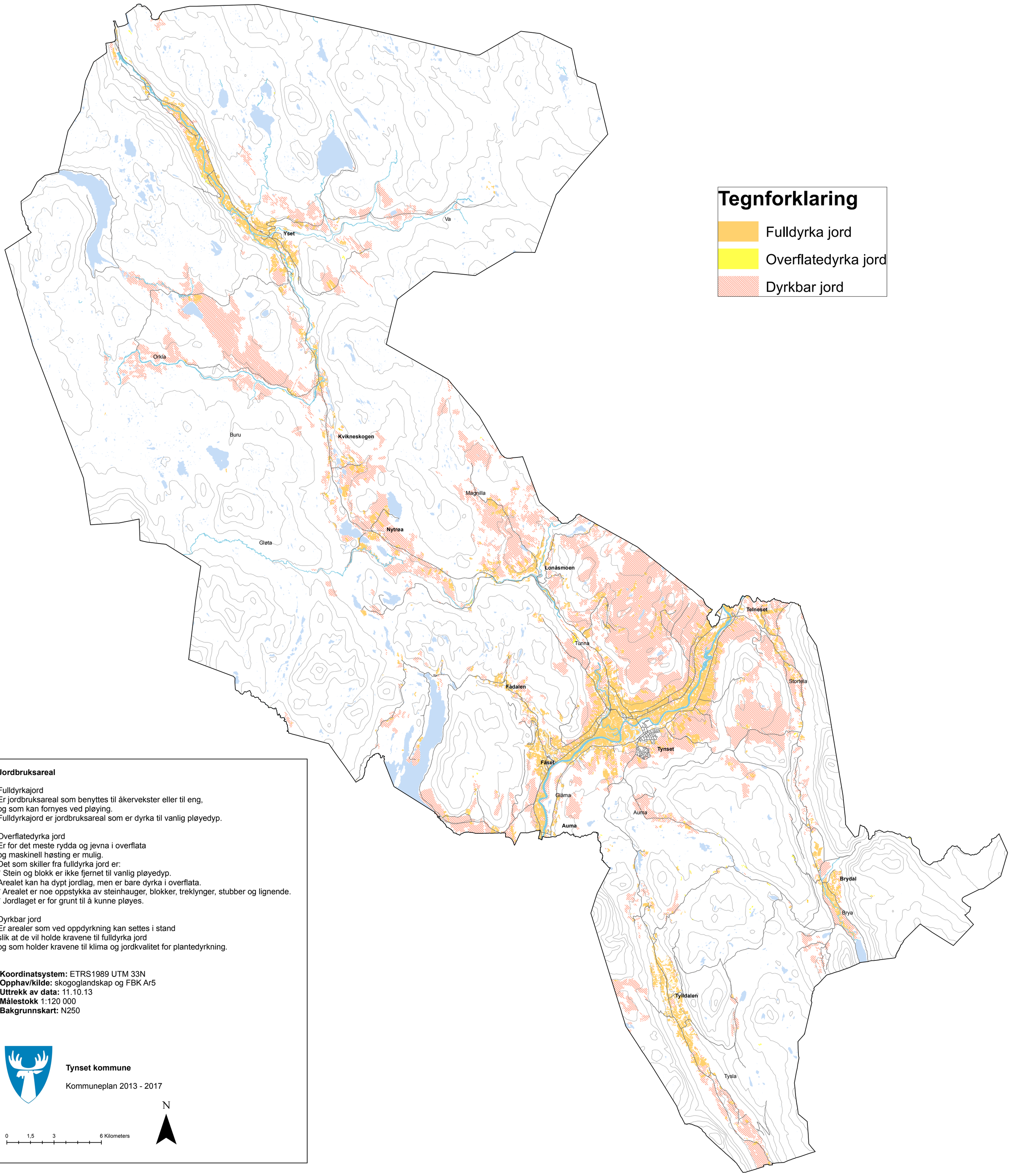


**Jordbruksareal**

Fulldyrkajord
Er jordbruksareal som benyttes til åkervekster eller til eng,
og som kan fornyes ved pløying.
Fulldyrkajord er jordbruksareal som er dyrka til vanlig pløyedyp.

Overflatedyrka jord
Er for det meste rydda og jevna i overflata
og maskinell høsting er mulig.
Det som skiller fra fulldyrka jord er:
* Stein og blokk er ikke fjernet til vanlig pløyedyp.
Arealet kan ha dypt jordlag, men er bare dyrka i overflata.
* Arealet er noe oppstykka av steinhauger, blokker, treklynger, stubber og lignende.
* Jordlaget er for grunt til å kunne pløyes.

Dyrkbar jord
Er arealer som ved oppdyrkning kan settes i stand
slik at de vil holde kravene til fulldyrka jord
og som holder kravene til klima og jordkvalitet for plantedyrkning.

**Koordinatsystem:** ETRS1989 UTM 33N
**Opphav/kilde:** skogoglandskap og FBK Ar5
**Uttrekk av data:** 11.10.13
**Målestokk** 1:120 000
**Bakgrunnskart:** N250

**Tynset kommune**

Kommuneplan 2013 - 2017

N

0 1,5 3 6 Kilometers